



Para melhor
visualização/leitura
Aumente o zoom
ou amplie a tela



Caro associado, é com grande satisfação e orgulho que temos o prazer de oferecer para você e toda a sua família a nossa colônia de férias, localizada em **Itaipava** no município de **Itapemirim - ES**.

Esse patrimônio é uma conquista do sindicato, para nossos associados, portanto, convidamos vocês a usufruírem desse benefício, que possui uma excelente infra-estrutura para seu conforto e lazer.



Nossa colônia possui; **04 APARTAMENTOS**, mobiliados (com capacidade para até 8 pessoas). Cada unidade contém varandas, ventiladores de teto, microondas, fogão, geladeira, TV de tela plana, entre outros. **Tudo estruturado com o conforto que você merece!**

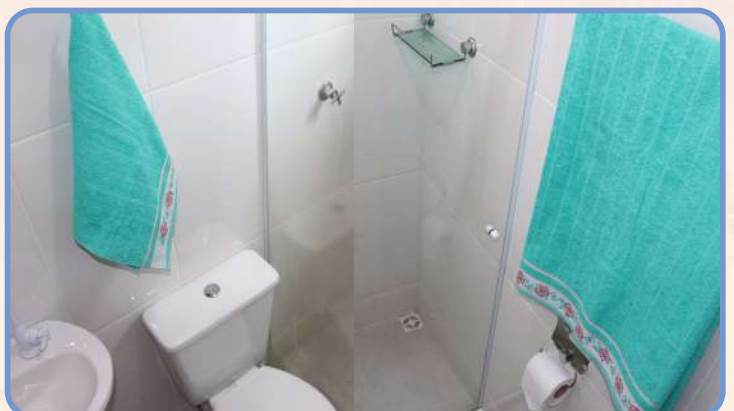
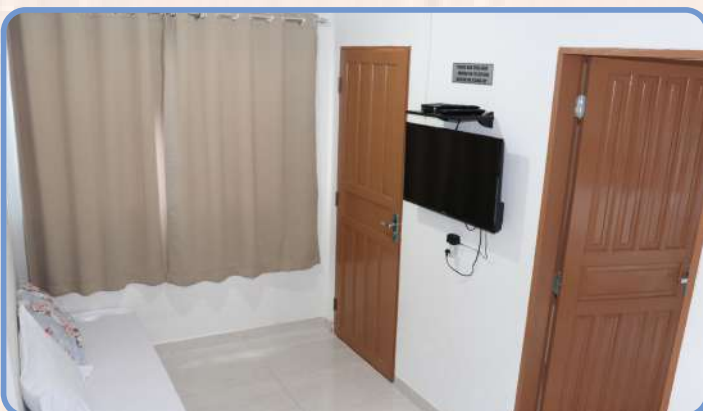
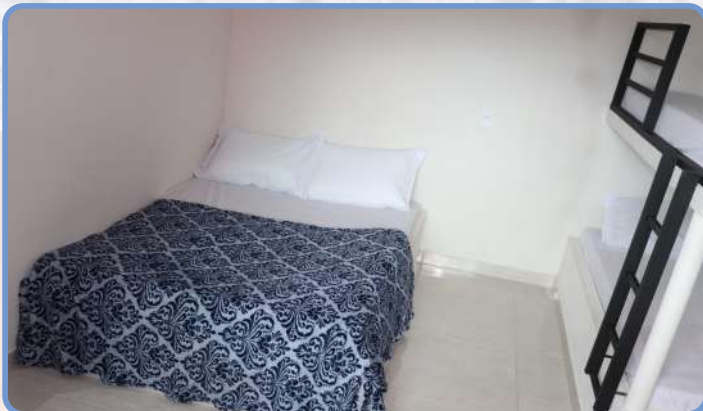



E ainda temos um excelente **ESPAÇO GOURMET** equipado com churrasqueira e freezer, ideal para confraternizações dos nossos associados.

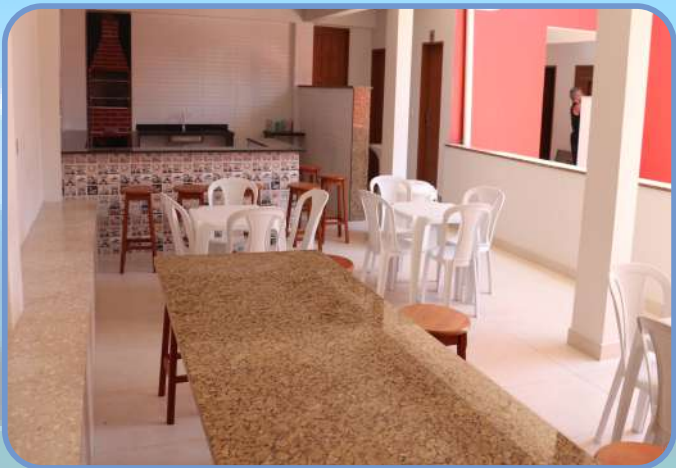

Estacionamento: Cada apartamento conta com **1 vaga exclusiva para veículo do associado titular. ATENÇÃO:** Não nos responsabilizamos por objetos deixados no interior do veículo. Em breve, concluiremos **mais uma área gourmet**, trazendo ainda mais conforto.

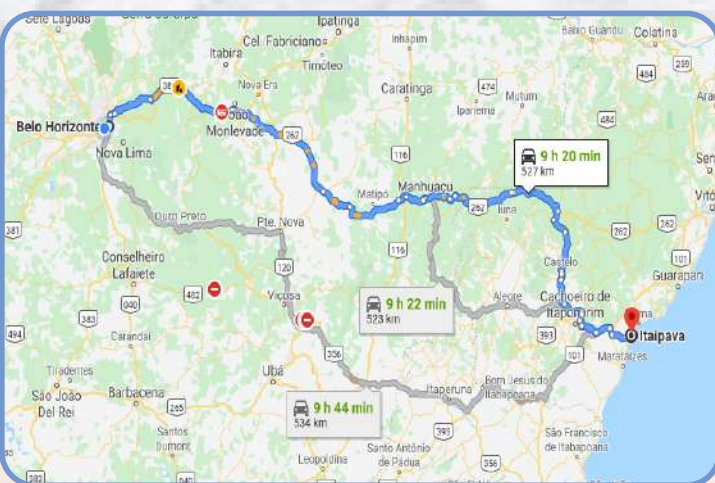

Mapa BR 262



Praia de Itaoca

A praia de **Itaipava** está localizada no Município de **Itapemirim**, próximo as praias de Itaoca, Marataízes, Piúma e Iriri. O que lhe proporciona uma diversidade de opções de lazer e entretenimento.



Praia de Iri



Praia de Piúma



Praia de Marataizes



PRAIA DE ITAIPAVA



Pier dos Pescadores



Itaipava conta com ótimas opções gastronômicas, restaurantes, lanchonetes, churrascarias de qualidades e uma noite agradável para passeio em família.



Conta também com uma excelente infraestrutura com variedades de comércios, supermercados, hospital (pronto-socorro), rede bancária etc.



Em Itaipava foi construído o maior Terminal Pesqueiro do País, uma área total de 7.850 m². Investimento de mais R\$ 40 bilhões de reais, o que vem proporcionando o aquecimento econômico do município.



(31)3646-4608
(31)3646-4609

 **Rua: Anair Sheidegger | n°: 53,**
Bairro: Itaipava Itapemirim/ Espírito Santo

LIGUE E RESERVE! GARANTA JÁ SUA VAGA!

 www.sintrav.org.br

 **Rua Brumadinho, 1024**
Prado, Belo Horizonte-MG

CONDIÇÕES GERAIS

RESERVAS

90 (dias) de antecedência

Mediante comprovante de pagto

CANCELAMENTO

30 (dias) de antecedência

Em caso de desistência da reserva, será restituído o valor de 50% do valor pago a qualquer época

VALOR

R\$600.00 (seis) dias

CHECKI-IN

Quinta-feira a partir das 8h00

CHECKI-OUT

Terça-feira em até 20 horas

CAPACIDADE

Para até 08 (oito) pessoas

FORMA DE PAG

Depósito ou transferência bancária



Proibido animais nas dependências da Colônia

OBS: Carência de 06 (seis meses) de associado.

COMPRA DE PASSAGEM LINHA DE ÔNIBUS INTERMUNICIPAL

1º opção: Rodoviária Belo Horizonte
Empresa Gontigo - Horário de saída: 19h30
Obs. Informar ao guichê. Passagem para Anchieta com parada em Itaipava/ES

2º opção: Terminal JK em BH pela empresa BUSER - Parada no centro de Piúma - 5 Km até Itaipava



COMPLETA INFRAESTRUTURA

01-TV Panasonic + 01 controle

Desligue da tomada após o uso

01-Aparelho HDMI Oi + 01 controle

NÃO desligue da tomada, manter em standby (*luz vermelha*)

01-Fogão + 01 botijão

Fazer a limpeza e desligue o gás ao sair.

01-geladeira

Retire todos os alimentos, limpe, seque-a bem, desligue e deixa a porta aberta para evitar mofo.

01-micro-ondas Electrolux

Manter limpo e desconectar a tomada

03-ventiladores

Após o uso desligue da tomada

01-colchão de casal

08- Colchões de solteiro

D33 encapados de curvim para facilitar a higienização

Favor não retirar a capa

01 suporte de água

Para garrafão de água mineral

Utensílios de cozinha

- 10 pratos vidro
- 10 colheres
- 10 garfos
- 10 facas de mesa
- 01 faca de corte
- 01 colher de arroz
- 01 colher vazada
- 1 escumadeira
- 01 concha
- 01 socador de alho/alumínio
- 01 escorredor de arroz/alumínio
- 01 abridor de lata
- 01 cortador
- 01 descascador de legumes
- 01 peneira de cozinha
- 01 escorredor de prato
- 01 tábua de carne
- 01 garrafa térmica Termolar 1L
- 02 suportes para filtro café
- 01 bandeja de plástico
- 01 liquidificador e panelas
- 02 lixeiras
- 01 vassoura
- 01 rodo
- 01 pá de lixo

O associado do Sindicato tem prioridade na locação da Colônia e a **responsabilidade** de cuidado com utensílios interno e zelo pelo patrimônio é de responsabilidade do **titular**. Não disponibilizamos roupa de cama, mesa e banho, produtos de higiene pessoal, bem como alimentação.

AVISO Não nos responsabilizamos por objetos esquecidos na Colônia.

É obrigatório o preenchimento e assinatura dos termos; **compromisso de locação, responsabilidade do associado e das Diretrizes contra a Covid-19**, que encontram-se disponíveis em nosso site, ou;

**CLIQUE NOS
LINKS ABAIXO**

Download do arquivo é realizado automaticamente

**TERMO DE COMPROMISSO
DE LOCAÇÃO**

**TERMO RESPONSABILIDADE
DO ASSOCIADO**

www.sintrav.org.br/convênio



Desejamos a todos uma
ótima hospedagem!

Vem pra praia!
Vem Comigo!

Emanuel Sady - Presidente do SINTTRAV-MG